２０１９年　7月吉日

各位

新潟エナジー株式会社
代表取締役　長谷川 卓

新潟でんき年間アンバサダー契約の締結について

新潟エナジー株式会社（本社：新潟県新潟市中央区、代表取締役：長谷川卓）は、「2017 Miss Earth Japan 新潟」グランプリの大塚椎菜さんを新潟でんきのアンバサダーにお迎えし、2019 年 7 月より活動いただくこととなりましたことをお知らせいたします。

記

１．趣旨

新潟でんきでは新電力を通じた新潟県内への地域貢献および、地域の活性化を目指しております。「Miss Earth」コンテストの目的は環境保護への意識の向上であり、自然環境保護の啓蒙活動を地域の参加者とともに行っているということに深く共感したことを背景とし、大塚椎菜さんに新潟でんきアンバサダーとして就任いただくことを決定いたしました。

２．大塚椎菜（おおつか　しいな）さんプロフィール

新潟県南魚沼市（五十沢）出身。2017 Miss Earth Japan 新潟県代表。県内の各種雑誌・観光ポスターのモデルに起用されており、各種ラジオ、TV にも出演。2019 年より新潟県南魚沼市の観光大使に就任。

３．活動内容

新潟でんきに関わるイベントへの出演、SNS 運営、広報媒体における写真やメッセージの掲載など。

３．任期

2019 年 7 月 1 日から 2020 年 6 月 30 日まで

なお、本件に関するご質問等がございましたら、下記電話番号またはメールアドレスまでお問い合わせいただきますようお願い申し上げます。

総合窓口：０１２０－７６２－７６６（平日９：００～１８：００）
メールアドレス：info@niigatadenki.com

以上

大塚　椎菜　Shina Otsuka

2017 Miss Earth Japan 新潟　グランプリ

【新潟フリーランスモデル】
生年月日：1993/1/8
出身地：新潟県南魚沼市（五十沢）
身長：167cm
スリーサイズ： B:88cm W:59cm H:88cm
フット:24.5cm

-東京提携事務所　株式会社　コスミック-

【ファーストイメージDVD】
2018年12月21日　発売
おいしーな　大塚椎菜~竹書房Greenレーベル
（FLASH他週刊誌）

【資格】
・2017 Miss Earth Japan 新潟グランプリ
・新潟県南魚沼市観光大使（2019年～）
・日本ウォーキングスペシャリスト協会
　–ニュートラル・キネテックウォーキング
　スペシャリスト
・温泉ソムリエ
・普通自動車免許・日商簿記　他

【趣味・特技】
農業作業全般・キャンプ・登山・生花
アート鑑賞・スキー・旅行・ヨガ・温泉
マラソン・お酒・サーフィン・映画鑑賞
スキューバーダイビング

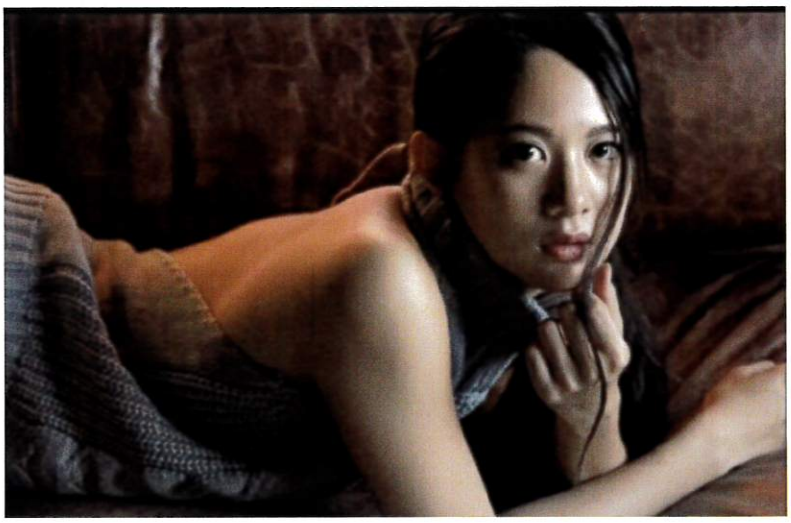

【経歴–モデル・雑誌含む–】

2013年～
南魚沼市観光雑誌
美女旅–パンフレット・ポスター

2014年～
ブライダルショー（新潟市内中心）
ヘアアレンジショー

2017年～
アークベルグループ
ブライダル　11社
　パンフレット・ホームページモデル

2019年
湯沢高原スキー場　新潟県越後湯沢市
　　–パンフレット・ポスター

2019年2･3･4月
jetstir機内雑誌モデル　-アジア前線

眠家　ホームページ（新潟）
壁屋-KABEYA ボルダリングジム（埼玉）
ヴァンサンカン　25ans
FLASH(2019年2月12日　1501号)
Komachi・WEEKI..他

【TV・PV・RD・CM】
BSN新潟放送 -新潟ジョシ部–なじラテ
TSUNEI -やさしさに会いたい
信濃土地 -イメージソング
KUHASHI　（海外ジュエリーPV）
新潟・東京　各種ラジオ・TVゲスト出演
環境省 -WARM BIZ
新潟電気
他

【MC】
青年会議所ブロックコンファレンス
アートミックスジャパン（2017年）
Miss Earth Japan新潟大会
アフターパーティー

イベント　各種

【ゲスト出演・講師】
新潟県立塩沢商工高等学校
-オンリーワンスクール
新潟未来プロジェクト

結婚式場　アネーリ長岡
-花嫁の為のウォーキングセミナー

新潟県阿賀野市ささがみやまびこ農産
-完全無農薬田植えイベント

MGSフェスタ（南魚沼市総合支援学校）

UX team eco
新潟県　農林水産
–新潟フラワーバレンタイン

他